

01 CORTE GG  
ESCALA 1:50

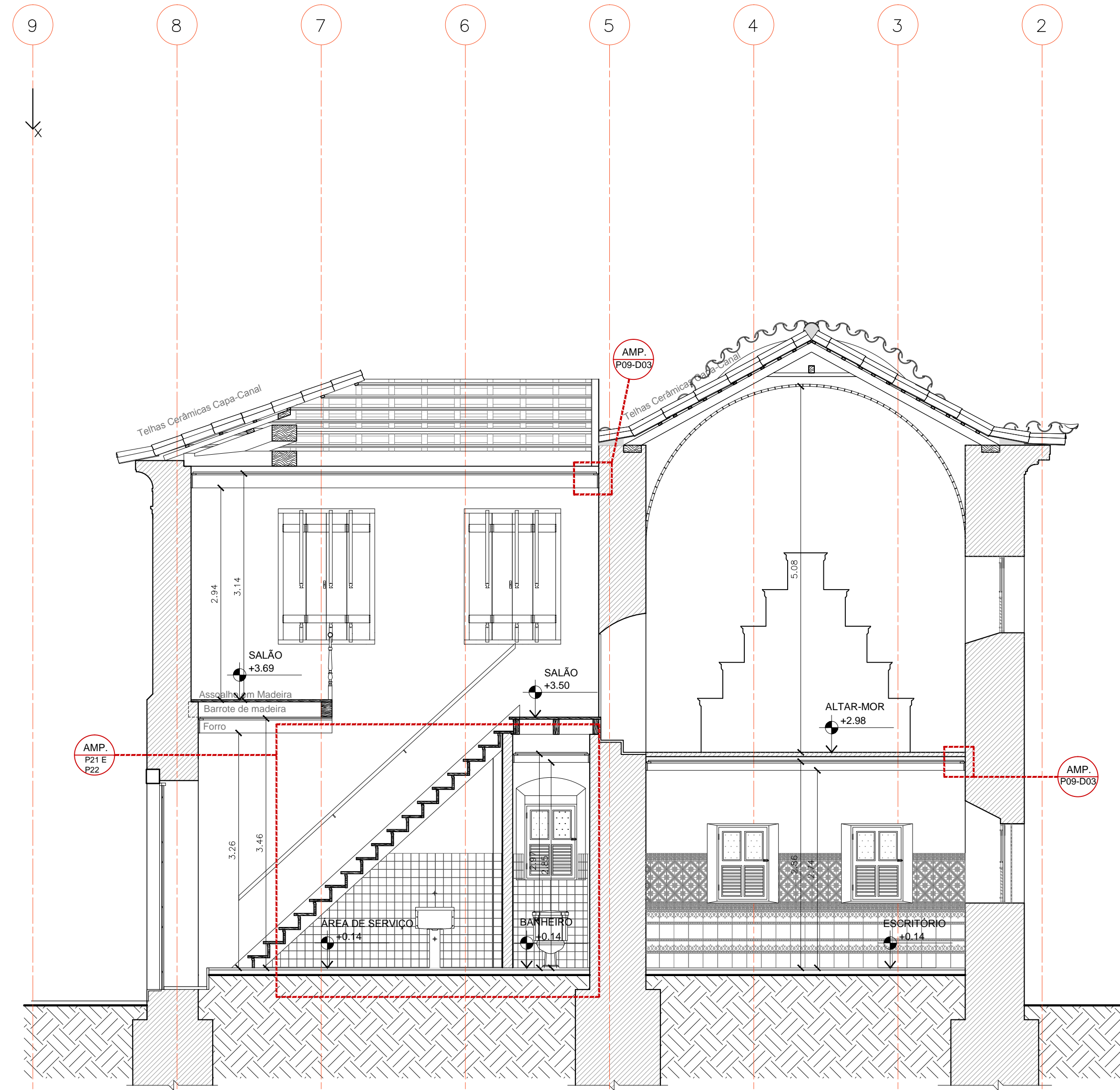

02 CORTE HH  
ESCALA 1:50

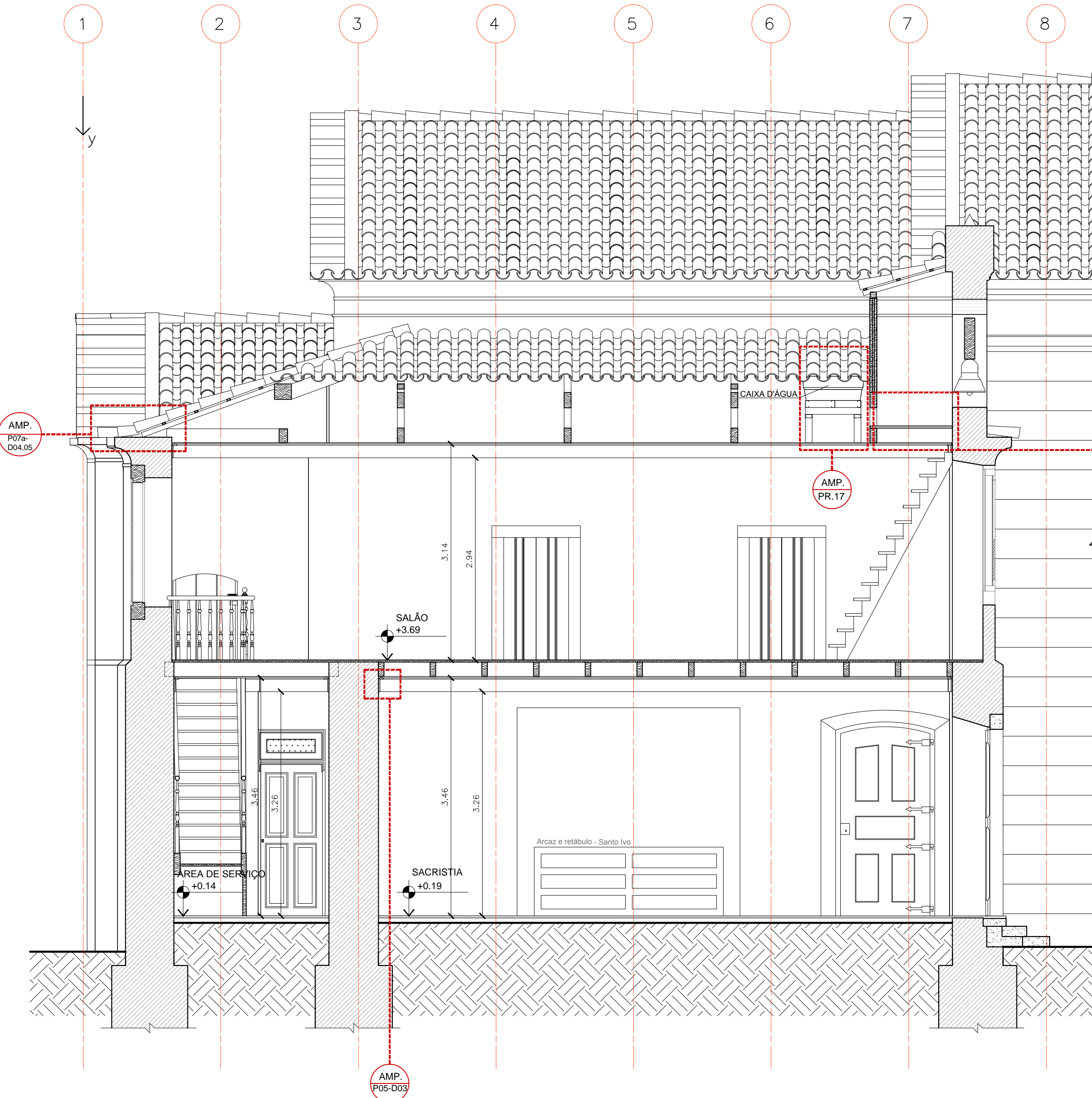

03 CORTE II  
ESCALA 1:50

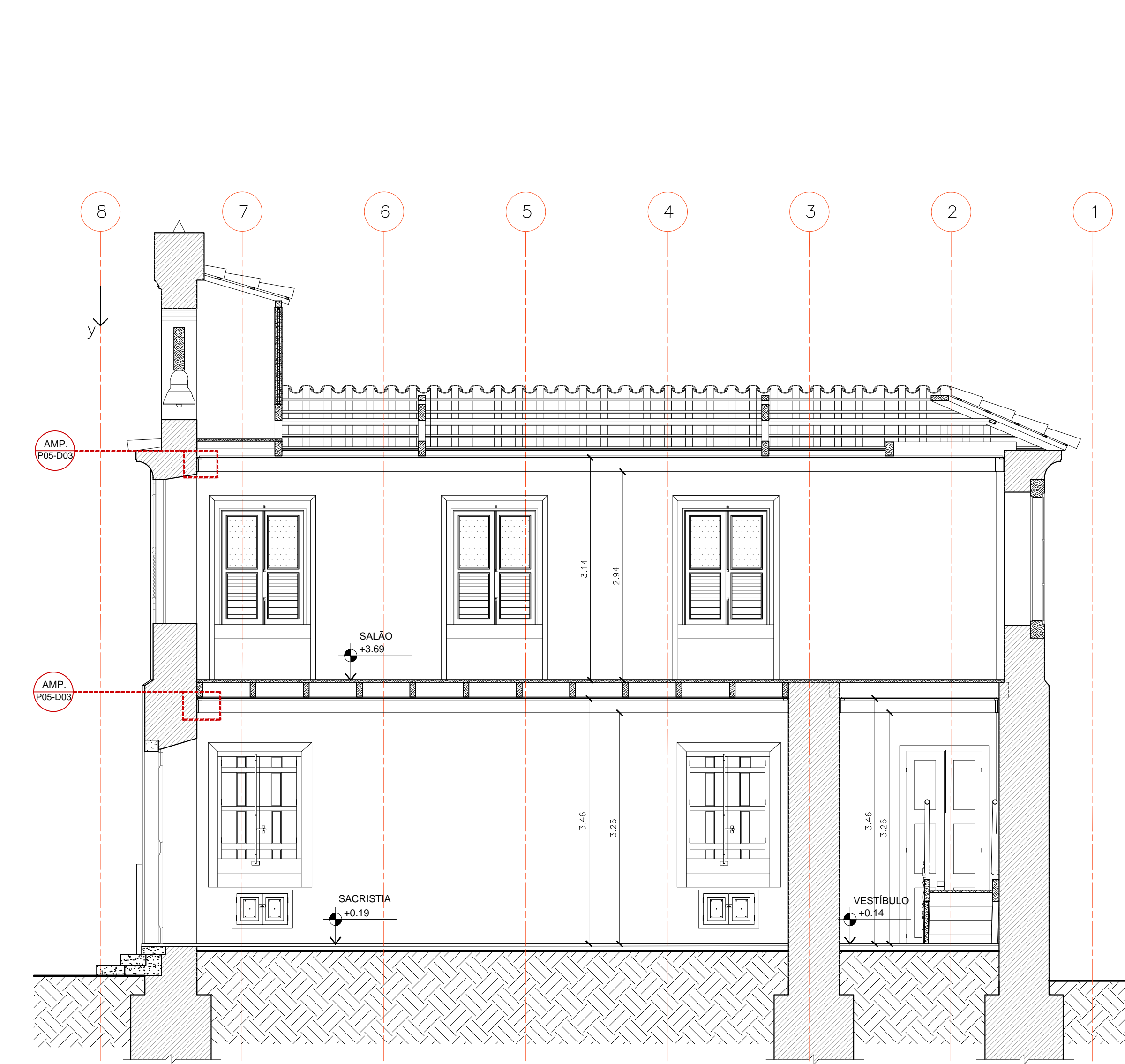

04 CORTE JJ  
ESCALA 1:50

Projeto: <b>IGREJA DE SÃO FRANCISCO DA PRAINHA</b> BEM TOMBADO SITO O ADRO DE SÃO FRANCISCO, SINº SAÚDE / RJ			
Cliente: <b>CDURP</b>		Data: <b>06/2013</b>	
Título da Prancha: <b>CORTES GG, HH, II E JJ</b>		Prancha: <b>PE-17</b>	
Etapas: <b>PROJETO EXECUTIVO</b>		Revisão: 02	Escala: 1/50
Execução:		Área: 310,28m²	
Equipe Técnica: Arq. Simone Viana de Siqueira CAU: 53799-3 Eng. Walter Vilhena Vale CREA: 07/18607 Arq. Wandilson Guimarães CAU: 127183-1		Equipe de execução: Bruno Soeiro Bruno Tavares Murilo Ferraz Estágio de arquitetura	
RETRÔ - PROJETOS DE RESTAURO email: retrôprojetos@gmail.com whatsapp: (21) 3258-1834 / 3258-1814		RETRÔ - PROJETOS DE RESTAURO email: retrôprojetos@gmail.com whatsapp: (21) 3258-1834 / 3258-1814	